



# ゆうしょう

明るい返事と素直な心

YUSHO

第46号

令和3年12月1日発行

社会福祉法人 祐正福祉会

さぬき市寒川町石田東甲761-9

TEL(0879)43-1100

FAX(0879)43-1277

http://www.yu-sho.or.jp/



広い地球の中で  
出逢えた奇跡  
心からの感謝  
みんなの笑顔に  
乾杯



玄関ホールに掲げたメッセージ



リハビリ公園にて焼き芋パンザイ!!

## 焼き芋

- ・ヌーベル三木……………2
- ・ヌーベルさんがわ……………3
- ・ヌーベル木太……………4
- ・ヌーベルかんざき……………4
- ・真清水荘……………5



手作りのスイートポテト  
「キイロイトリ」



ヌーベル三木の畑で採れた鳴門金時



# 自然いっぱい笑顔いっぱいヌーベル三木

7/14



門入ダムへ外出 ほとと一息



「出会いに感謝」メッセージ付



大福もちおいしいなあ～



○×クイズ難しいなあ～



サ高住イベントでクイズ出題

サ高住

道の駅「源平の里むれ」

10/28



夕々のドライブ、レトロな電車をバックに

ミニ運動会

10/21



借り物競走、お題は「介護長」見つけた!! みんなで童話を合唱、懐かしいなあ～

敬老会

9/21



みんなで童話を合唱、懐かしいなあ～

夏祭り

8/17



焼そばおいしいで

ショートステイ



紅葉ドライブ

11/11



道の駅「ながお」でひと休み



施設で採れたさつまいもで芋さんつば作り



リアルまちがい探し 職員の努力に乾杯

敬老会

9/21



職員による「どじょうすくい」

縁日

8/11



さあ、ねらい定めてエイ!!

デイサービス



7/1

施設西側に新しく職員駐車場完成



ビニールでゾーニング作り



動き方の確認



みんな真剣に勉強しています

対策シミュレーション会議



厨房抗菌電灯に交換

環境整備



久しぶりやの～元気でるんなあ～



お父さん元気そうやなあ～

オンライン面会

新型コロナウイルス対策  
昨年度に引き続き新型コロナウイルス対策の為、面会制限等ご協力ありがとうございました。当施設の協力病院である櫻村病院のご協力により、コロナ対策としてご利用者様のPCR検査も4回、抗原検査1回行い全員陰性を確認しています。面会はオンライン面会を実施、感染状況の落ち着きにより面会ホックスでの面会と段階的な面会を実施してまいります。さらに有事に備えた勉強会を実施し、ご利用者様、職員が安心して生活できるよう今後も対策を実施していきます。ご協力ありがとうございます。

新型コロナ対策 コロナ負けない



11/1

令和3年度香川県老人福祉施設協議会会長表彰

平井 保 事務長 受賞  
おめでとうございます



オゾン発生装置設置



ユニット入口に消毒液設置



職員のPCR検査



職員のワクチン接種



ご利用者様のワクチン接種



協力病院の櫻村医師問診

ワクチン接種とPCR検査

### 在宅復帰

おめでとうございます

多職種協働で『在宅復帰』を支援しています。



### 徳武産業(株)様

『清掃ボランティア』



朝早くから施設周りの清掃をしていただき、とても綺麗になりありがとうございます。これからもよろしくお祈りします!!

### 祝 ご長寿おめでとうございます

入所、通所ご利用者様のうち、100歳以上の方が6名おられます。(最高齢105歳2名、104歳2名、101歳、100歳)皆様とてもお元気なお姿に嬉しく思っております。今後とも益々お元気でお過ごしいただけますよう心からお祝い申し上げます。



### 通所



#### 焼き芋

目の前の焼き芋機で焼いたお芋は甘くておいしいなあ~



#### 習字教室



尾崎施設長のご指導を受けて練習にも力が入ります

### 入所



#### スイカ割り

「よいしょ~」写真からも気合いが伝わります



#### 敬老の日



心よりお慶び申し上げます

## スナックヌーベル

#### 縁日



ご夫婦でヨーヨー釣りを楽しまれました

#### たこ焼き作り



出来たてたこ焼きあつあつで美味しい

#### 敬老会



今年は来年のカレンダーをプレゼントしました

#### 秋の大運動会



「パン食い」ならぬ「パンつかみ」競争です

#### 縁日

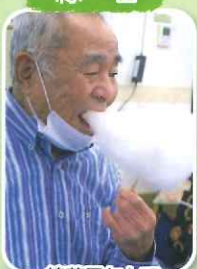

綿菓子なんて子供の時以来だなあ

#### ふるさと訪問



久しぶりに外の景色を眺めながらご自宅に立ち寄りしました

### 社会福祉法人おもしろネットワーク事業

## 新型コロナワクチン集団接種に協力しました

さぬき市における高齢者の集団接種の実施にあたり、香川おもしろネットワーク事業参画法人である社会福祉法人が連携し、当施設からも医師、職員を派遣し、集団接種業務に協力しました。



10/21

### 香川県老人福祉施設協議会会長表彰

堀口 百合



おめでとうございます

11/12

### さぬき市社会福祉協議会会長表彰

訪問看護ステーション 管理者 吉武 仁美



10/19

### 香川県社会福祉協議会会長表彰



仲内 さとみ 近藤 清美  
青木 久子 小西 康忠 眞田 智子

ようこそ! 笑顔あふれる

# ヌーベル木太へ

## 木太小学校育成会交流会

今年度も万全な感染対策を実施した上で、毎年恒例の芋掘りを行いました。明るい大きな声と子供達の笑顔に元気をいただきました。



いっぱいとれて  
重たいなあ

## 木太地区文化祭

木太コミュニティセンターにてご利用者の皆さまと協力して作り上げた作品を展示することができました。



ハロウィン  
プレート

シェフ特製の  
ハロウィン  
プレートです

## 土砂災害避難訓練



全員無事に避難できました

## お誕生会

お誕生日の  
すてきな笑顔



## 三世代が集う居場所

おいでまい  
N

## ヌーベルかんざきへ

## ヌーベルかんざきオリンピック大会



やった〜!  
金メダル  
受賞したぞ

## 作品づくり



みかんの木



菊の花

皆さんのセンスでステキな  
作品が出来上がりました

## ヌーベルかんざき 開所記念

7月11日(祝日の日)  
祝開所5周年記念

ヌーベルかんざきは、11月11日開所5周年をお祝いしました。例年は地域の皆様と交流イベント(コスモまつり)で盛り上がりましたが、今年は新型コロナ禍で中止、施設内で式典のみでお祝いしました。地域のより良い施設となるよう努力してまいります。今後共よろしくご支援くださいますようお願いいたします。



広報主任  
ベルちゃんと  
仲良しに  
なりました



**福祉車両整備事業〜リフト車整備〜**  
 去る6月30日、香川県共同募金会の助成による福祉車両整備事業が完了いたしました。通所利用者の送迎や入所者の通院支援、ドライブ行事などに使用させていただきます。ありがとうございます。

**香川県共同募金会助成金**

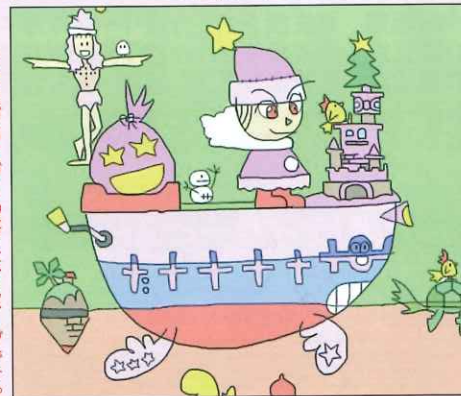
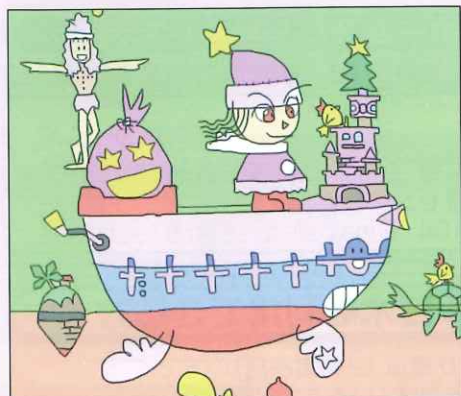

※まちがいががしの答えはのページです。

**あたまの体操『まちがいががし』**  
 5つのまちがいを探してみよう！  
 絵／通所利用 平松 茂氏

**新人職員紹介**



支援員 多田 遼太  
 ご利用者様の事を第一に考えられる介護士を目指して頑張っていることとお思います。これからよろしくお願いたします。

支援員 坂口 裕一  
 支援員としてご利用者様が気持ちよく過ごしていただくための日々考え、支援してまいります。よろしくお願いたします。

支援員 小竹 貴美子  
 ご利用者様が快適に楽しく過ごせるように努めて頑張っていますので、これからもよろしくお願いたします。

わたし達が皆様のお手伝いをさせていただきます。よろしくお願いたします。

**真清水おなっぷ**

久しぶりの行事とドライブで心も体もリフレッシュ!!

一面のコスモス畑にうっとり

車窓からの眺めも最高です

見て見て！花火きれいでしょ！

30年ぶりの花火です楽しいなあ

これからもいろいろな所に行きたいなあ

**令和2年度 決算報告書**  
 (自) 令和2年4月1日 (至) 令和3年3月31日

事業活動計算書		資金収支計算書	
サービス活動収益	1,304,939,097	事業活動収入	1,335,181,720
サービス活動費用	1,161,019,720	事業活動支出	1,086,108,696
<b>サービス活動増減差額</b>	<b>143,919,377</b>	<b>事業活動資金収支差額</b>	<b>249,073,024</b>
サービス活動外収益	30,339,523	施設整備等収入	0
サービス活動外費用	3,215,497	施設整備等支出	73,871,052
<b>サービス活動外増減差額</b>	<b>27,124,026</b>	<b>施設整備等資金収支差額</b>	<b>△73,871,052</b>
<b>経常増減差額</b>	<b>171,043,403</b>	その他の活動収入	458,679,496
特別収益	5,060,633	その他の活動支出	609,712,090
特別費用	110,844	<b>その他の活動資金収支差額</b>	<b>△151,032,594</b>
<b>特別増減差額</b>	<b>4,949,789</b>	<b>当期資金収支差額</b>	<b>24,169,378</b>
<b>当期活動増減差額</b>	<b>175,993,192</b>	前期末支払資金残高	1,649,435,229
前期繰越活動増減差額	3,452,207,241	<b>当期末支払資金残高</b>	<b>1,673,604,607</b>
その他の積立金積立額	0		
<b>次期繰越活動収支差額</b>	<b>3,628,200,433</b>		

**貸借対照表(法人全体)**

令和3年3月31日現在

資産の部	金額	負債の部	金額
流動資産	1,705,604,013	流動負債	112,419,406
固定資産	2,615,214,487	固定負債	129,980,026
基本財産	1,690,851,567	<b>負債の部合計</b>	<b>242,399,432</b>
その他の固定資産	924,362,920	基本金	117,546,077
		国庫補助金等特別積立金	272,672,558
		その他の積立金	60,000,000
		次期繰越活動収支差額	3,628,200,433
		<b>純資産の部合計</b>	<b>4,078,419,068</b>
<b>資産の部合計</b>	<b>4,320,818,500</b>	負債及び純資産の部合計	4,320,818,500

## ヌーベルさんがわを利用できる方

病状は安定しているが、介護、リハビリテーションの必要な方及び認知症高齢者の方が対象です。

65歳以上又は40歳以上(特定疾病)の方で、介護保険の認定を受けている方が対象です。

- 入所 要介護認定 1～5の方
- 短期入所・通所 要介護認定 要支援～5の方

### 施設入所 (介護予防)短期入所療養介護(ショートステイ)

- 入所定員(80名)

### (介護予防)通所リハビリテーション(デイケア)

- 利用定員(40名)

### 訪問看護ステーション

- 介護保険の被保険者で、要介護認定を受け、要介護1～5の方

### 居宅介護支援センター

- 介護保険のことや介護保険の利用についてのご相談をお受けしています。お気軽にご相談ください。

#### お問い合わせ

(ヌーベルさんがわ)さぬき市寒川町石田東甲170  
(居宅介護支援センター)  
TEL 0879-43-1102 E-mail [nouvelle@m51.sanuki.ne.jp](mailto:nouvelle@m51.sanuki.ne.jp)  
(訪問看護ステーション)  
TEL 0879-43-0680 E-mail [nouve-1@m51.sanuki.ne.jp](mailto:nouve-1@m51.sanuki.ne.jp)

## ヌーベル木太を利用できる方

病状は安定しているが、介護の必要な方、生きがいづくりをされたい方及び認知症高齢者の方が対象です。

65歳以上又は40歳以上(特定疾病)の方で、介護保険の認定を受けている方

- 通所 要介護認定 要支援1,2 要介護1～5の方

**ご利用範囲** 高松市・さぬき市・三木町

#### お問い合わせ

(ヌーベル木太)高松市木太町2924-7  
TEL 087-813-0845 E-mail [nouvel-kita.0301@gol.com](mailto:nouvel-kita.0301@gol.com)

## ヌーベルかんざきを利用できる方

病状は安定しているが、介護の必要な方、特に認知症高齢者の方が対象です。

65歳以上又は40歳以上(特定疾病)の方で、介護保険の認定を受けている方

- 通所 要介護認定 要支援1,2 要介護1～5の方

**ご利用範囲** さぬき市

#### お問い合わせ

(ヌーベルかんざき)さぬき市寒川町神前字脇3502番地1  
TEL 0879-49-1910 E-mail [kanzaki-1111@me.pikara.ne.jp](mailto:kanzaki-1111@me.pikara.ne.jp)

## 真清水荘を利用できる方

障害を持たれている18歳以上65歳未満の方で、支援を必要とされる方が対象となります。

### 生活介護及び施設入所支援

- 施設入所(定員50名) ●生活介護(定員60名)

### 短期入所(ショートステイ)

- 専用ベッド2床、空床利用

### 地域活動支援センターⅡ型

- 定員15名

### 障害者生活支援センター

- 在宅で生活されている障害者の方及びその家族の方からの総合相談窓口です。計画相談もお受けしております。

## グループホーム真清水を利用できる方

18歳以上65歳未満の方で、日常生活において一定程度の自活力があり、共同での生活をおくる事に支障のない方が対象です。

### グループホーム及びショートステイ

- グループホーム(定員10名) ●ショートステイ(定員5名)

#### お問い合わせ

(真清水荘)  
TEL 0879-43-1100 E-mail [masimizu@m51.sanuki.ne.jp](mailto:masimizu@m51.sanuki.ne.jp)  
(障害者生活支援センターましみず)  
TEL 0879-43-1104 E-mail [sinsui15@m51.sanuki.ne.jp](mailto:sinsui15@m51.sanuki.ne.jp)

## ヌーベル三木を利用できる方

65歳以上又は40歳以上(特定疾病)の方で、介護保険の認定を受けている方が対象です。

- 短期入所 要介護認定 要支援1,2 介護1～5の方
- 通所 要介護認定 要支援1,2 介護1～5の方
- 訪問介護 要介護認定 要支援1,2 介護1～5の方

### 短期入所生活介護(ショートステイ)

- 定員30名 ユニット型  
ユニット名(オリーブ10名)、(樺10名)、(メタセコイア10名)

### 通所生活介護(デイサービス)

- 定員40名

**ご利用範囲** 三木町・さぬき市・高松市

### 訪問介護(ヘルパーステーション)

- 家事援助、身体介護を行い在宅での生活を支援します。

### サービス付高齢者向け住宅

- 60歳以上の方  
個室12戸、2人部屋3戸 計15戸

### 居宅介護支援センター

- 介護保険の利用についてご相談をお受けしております。お気軽にご相談ください。

#### お問い合わせ

(ヌーベル三木)木田郡三木町大字上高岡1033-1  
TEL 087-898-1101 E-mail [nouve-miki@coast.ocn.ne.jp](mailto:nouve-miki@coast.ocn.ne.jp)

担当者より

さんのご家庭へ

担当者名

## 編集後記

2021年も残り少なくなりました。今年もコロナに振り回された1年となりましたが、少し見通しが立ちほっとしているところです。まだまだ油断はできませんが、来年こそはコロナ以前のような生活が戻ってくることを願っています。少しずつ行事を再開して、ご利用者様、ご家族様、地域の方々が触れ合う機会が増えればと思っています。来年も皆様のご多幸をお祈り致します。